



PEMERINTAH PROVINSI KALIMANTAN TIMUR
DINAS PENDIDIKAN DAN KEBUDAYAAN
Jl. Basuki Rahmat No. 5 Samarinda Telepon/Faximile Nomor (0541) 736763
SAMARINDA 75112

UJIAN SEKOLAH BERSTANDAR NASIONAL (USBN)
SMK KOTA SAMARINDA
TH. 2018/2019

MATA PELAJARAN : **Simulasi & Komunikasi Digital**
(SIMKOMDIG)

HARI /TGL : **Kamis, 14 Maret 2019**

WAKTU : **07.30 – 09.30 Wita**

PETUNJUK UMUM

1. Waktu mengerjakan soal 120 menit
2. Jumlah soal 40 soal PG dan 5 Isian

PETUNJUK KHUSUS

Pilih salah satu jawaban yang paling benar.



BUTIR SOAL UJIAN SEKOLAH BERSTANDAR NASIONAL (USBN)

Jenis Sekolah	: SMK
Mata Pelajaran	: Simulasi Dan Komunikasi Digital
Kurikulum	: Kurikulum 2013
Alokasi waktu	: 120 Menit
Jumlah Soal	: 45 Butir
Bentuk Soal	: Pilihan Ganda No 1 s.d. 40 / Uraian no 41 s.d. 45
Tahun Ajaran	: 2018/2019
Paket	: A

Soal Pilihan Ganda:

- Fitur umum pada aplikasi pengolah kata yang berfungsi untuk mengakhiri halaman pada baris tertentu untuk kemudian memulai kursor pada halaman berikutnya adalah pengertian dari fitur.....
 - break*
 - page Break*
 - page Number*
 - page End*
 - end of Page*
- Diketahui daftar nilai hasil ujian matematika sebagai berikut:

	A	B	C	D	E
1	No	Nama	Nilai Ujian	Huruf	Status
2	1	Abdul	78		
3	2	Adi	90		
4	3	Iman	70		
5	4	Yusuf	60		

Rumus yang digunakan pada

cell D4 =IF(C4>85;"A";IF(C4>70;"B";IF(C4>60;"C";"D")))

cell E4 =IF(C4>80;"Lulus";IF(C4>65;"Lulus,boleh remedial";"Tidak Lulus,wajib remedial"))

Hasil yang akan muncul pada cell D4 dan E4 secara berturut-turut adalah

- B Lulus

- B. B Lulus,boleh remedial
- C. C Lulus
- D. C Lulus,boleh remedial
- E. D Tidak lulus,wajib remedial

3. Perhatikan pernyataan berikut ini!

1. Menyisipkan file dengan fasilitas attach file.
2. Memberi tanggapan atas tugas pada kolom pesan.
3. Memberi nama dan kelas pada kolom subject.
4. Pilih menu compose untuk dapat memulai menulis pesan.
5. Pilih menu send untuk mengirim pesan.
6. Jika peserta didik diminta untuk membuat surat elektronik disertai lampiran file oleh guru maka langkah yang tepat dilakukan oleh peserta didik adalah

....

- A. 1-2-3-4-5
- B. 2-1-3-4-5
- C. 3-2-1-4-5
- D. 4-3-2-1-5
- E. 1-4-3-2-5

4. Cara berkomunikasi di mana penyampaian dan penerimaan pesan dilakukan dengan atau melalui jaringan Internet disebut... .

- A. komunikasi serempak
- B. komunikasi tidak serempak
- C. komunikasi non-verbal
- D. komunikasi daring
- E. komunikasi verbal

5. Berikut ini adalah etika komunikasi secara umum:

1. Gunakan nama asli dan lokasi anda.
2. Fokus pada Diskusi.
3. Gunakan Bahasa yang baik dan benar.
4. Gunakan Font yang standar.
5. Kejelasan penulisan subjek.
6. Perhatikan penerima CC.

Yang termasuk dalam etika berkomunikasi asinkron adalah

- A. 1, 3, 4, dan 5
- B. 2, 4, 5, dan 6
- C. 3, 4, 5, dan 6
- D. 1, 3, 5, dan 6
- E. 2, 3, 4, dan 5

6. Yudi ditugaskan oleh guru untuk merancang video tentang pengoperasian mesin bubut di bengkel sekolah dengan bekal modul yang berisi langkah-langkah kerja. Jenis video yang digunakan adalah... .

- A. Video Dokumenter
- B. Video Pembelajaran
- C. Video Berita
- D. Video Presentasi
- E. Video Cerita

7. Proses pembuatan presentasi video haruslah dirancang dalam bentuk sederhana dan memperhatikan salah satu hal, yakni

- A. terpaku pada teknik pengambilan gambar yang rumit
- B. tidak terpaku pada teknik pengambilan gambar yang rumit
- C. harus mengambil gambar menggunakan camcorder
- D. pengambilan gambar harus dilakukan pada siang hari
- E. menggunakan pencahayaan atau lampu yang sangat terang

8. Dibawah ini format buku digital yang mudah di buka dengan aplikasi Adobe Acrobat Reader atau Foxit Reader adalah....

- A. Mov
- B. EPUB
- C. DJVU
- D. Mobi Pocket
- E. PDF

9. Mengekspresikan sebuah ide/gagasan karakteristik, pribadi, ide maupun tujuan yang tertuang di dunia maya...

- A. Daring Asinkron
- B. Daring Sinkron
- C. Etika Komunikasi
- D. Warga Digital

- E. Kelas Maya
10. Orang yang sadar akan hal yang baik dan yang buruk, menunjukkan kecerdasan perilaku teknologi adalah pengertian dari...
- A. Daring Asinkron
 - B. Daring Sinkron
 - C. Warga Digital
 - D. Etika Komunikasi
 - E. Kelas Maya
11. Dalam melakukan Komunikasi di Internet, digunakan sebuah aplikasi penjelajah dunia Maya atau biasa disebut dengan Browser. Dibawah ini adalah software Browser, antara lain
- A. Netscape, IE, Flock
 - B. Mozilla Firefox, IE, GIMP
 - C. Google Chrome, IE, GIMP
 - D. Flock, Google Chrome, GIMP
 - E. Opera, UC Browser, GIMP
12. WiFi merupakan yaitu sebuah media penghantar komunikasi data tanpa kabel yang bisa digunakan untuk komunikasi atau mentransfer program dan data dengan kemampuan yang sangat cepat. Keunggulan dari WiFi adalah
- A. Wireless Feature
 - B. Wireless Fire
 - C. Wireless Fidelity
 - D. Wired Fidelity
 - E. Wired Fiber Optic
13. Fungsi dari alat dibawah ini adalah ...



- A. Menghubungkan komputer ke jaringan internet
- B. Menggabungkan beberapa computer menjadi sebuah jaringan
- C. Membagi atau mendistribusikan IP address, baik itu secara statis ataupun dinamis
- D. Mengatur akses berdasarkan MAC Address device pengakses
- E. Memperkuat sinyal pemancar

14. Dibawah ini manfaat komunikasi dalam jaringan, kecuali ...
- Dapat berhubungan dengan orang Luar lebih mudah dan efektif
 - Sukar, karena membutuhkan biaya yang sangat besar
 - Sangat efisien, karena lebih gampang digunakan dan mudah dalam berhubungan antara wilayah ataupun diluar daerah
 - A dan c benar
 - Salah semua
15. Komunikasi secara langsung yang dimana pengguna dapat saling berbagi informasi secara langsung dengan memanfaatkan suatu aplikasi adalah...
- Komunikasi Langsung
 - Komunikasi Asinkron
 - Komunikasi Jaringan Internet
 - Komunikasi Sinkron
 - Komunikasi Tidak Langsung

16. Perhatikan gambar dibawah ini!

	A	B	C	D	E	F
1	No	Nama	Gaji Pokok	Bonus	PPN 10%	Total Gaji
2	1	Agus Wiranto	Rp 2.500.000	Rp 500.000	Rp 300.000	Rp 2.700.000
3	2	Sinaldi	Rp 2.500.000	Rp 750.000	Rp 325.000	Rp 2.925.000
4	3	Bahrudin	Rp 2.500.000	Rp 450.000	Rp 295.000	Rp 2.655.000
5	Jumlah					Rp 8.280.000

Formulasi manakah dari jawaban dibawah ini yang dapat memberikan hasil yang benar seperti pada Cell E2, dimana hasil dari Cell E2 merupakan PPN 10% dari Gaji Pokok ditambah Bonus

- $=C2+D2*10\%$
 - $=(C2+D2)*10\%$
 - $=C2+D3*10\%$
 - $=C2+(D2*10\%)$
 - $=C3+D2*10\%$
17. Berikut Pengertian buku digital yaitu...
- Buku untuk menulis
 - Software yang digunakan untukme rekam dekstop & dapat menampilkan wajah kita dengan menggunakan webcam
 - Buku yang dapat dibawa kemana-mana.
 - Aplikasi untuk memodikasi video dalam berbagai format
 - Sebuah publikasi yang terdiri dari teks, gambar, video maupun suara & diterbitkan dalam bentuk digital

18. Dalam materi Kewargaan Digital, Mike Ribble mengelompokkan pelaksanaan kewargaan digital dalam tiga lingkungan yang memuat Sembilan unsur dibawah ini mana yang termasuk dalam materi dibawah ini ...
- A. Lingkungan Belajar, Lingkungan Sekitar Sekolah dan Lingkungan Luar Sekolah
 - B. Lingkungan Belajar, Lingkungan Dalam Sekolah dan Lingkungan Luar Sekolah
 - C. Lingkungan Belajar, Lingkungan Sekolah dan Lingkungan Luar Sekolah
 - D. Lingkungan Belajar, Lingkungan Sekolah dan Lingkungan Luar dalam Sekolah
 - E. Lingkungan Ruang Belajar, Lingkungan Sekolah dan Lingkungan Luar Sekolah
19. Intimidasi Siber (Cyberbullying) adalah perilaku agresif yang tidak diinginkan dikalangan anak usia sekolah yang melibatkan ketidakseimbangan kekuatan, dibawah ini intimidasi termasuk dibawah ini
- A. Intimidasi Verbal, Intimidasi Non Verbal dan Intimidasi Fisik
 - B. Intimidasi Non Verbal, Intimidasi Sosial dan Intimidasi Fisik
 - C. Intimidasi verbal, Intimidasi Sosial dan Intimidasi Non Fisik
 - D. Intimidasi verbal, Intimidasi Sosial dan Intimidasi Fisik
 - E. Intimidasi verbal, Intimidasi Non Sosial dan Intimidasi Fisik
20. Hak Cipta merupakan salah satu bagian dari kekayaan intelektual yang memiliki ruang lingkup obyek dilindungi paling luas. Pada nomor dan tahun berapa Undang-Undang Republik Indonesia Hak Cipta ...
- A. Nomor 28 tahun 2014
 - B. Nomor 28 tahun 2013
 - C. Nomor 23 tahun 2014
 - D. Nomor 28 tahun 2018
 - E. Nomor 23 tahun 2014
21. Cara berkomunikasi di mana penyampaian dan penerimaan pesan dilakukan dengan atau melalui jaringan Internet disebut... .
- A. komunikasi serempak
 - B. komunikasi tidak serempak
 - C. komunikasi non-verbal
 - D. komunikasi daring
 - E. komunikasi verbal
22. Dalam melakukan komunikasi daring asinkron, agar mudah informasi yang diterima langsung dimengerti, maka yang perlu diperhatikan adalah

- A. menuliskan semua huruf dengan huruf kapital
- B. menggunakan jenis huruf (font) yang beragam
- C. memperhatikan penerima CC dan BCC
- D. menggunakan bahasa yang baik dan sopan
- E. Menuliskan subjek dengan jelas

23. Seorang guru melakukan penerapan pembelajaran berbasis digital dengan memanfaatkan kelas maya. Guru tersebut memanfaatkan Edmodo untuk melakukan proses kegiatan belajar terhadap siswa yang diampu. Dalam memberikan tugas serta mengukur kedisiplinan saat proses mengumpulkan, fitur manakah yang harus digunakan oleh seorang guru untuk melakukan kegiatan tersebut....

- A. Library
- B. Quiz
- C. Note
- D. Notification
- E. Assignment

24. Berikut ini adalah etika komunikasi secara umum:

1. Gunakan nama asli dan lokasi anda.
2. Fokus pada Diskusi.
3. Gunakan Bahasa yang baik dan benar.
4. Gunakan Font yang standar.
5. Kejelasan penulisan subjek.
6. Perhatikan penerima CC.

Yang termasuk dalam etika berkomunikasi asinkron adalah

- A. 1, 3, 4, dan 5
- B. 2, 4, 5, dan 6
- C. 3, 4, 5, dan 6
- D. 1, 3, 5, dan 6
- E. 2, 3, 4, dan 5

25. Perhatikan pernyataan dibawah ini !

1. Circle
2. Dutch angel
3. Wide angel
4. High angel

Dari pernyataan diatas yang merupakan macam-macam sudut pengambilan gambar adalah...

- A. (1),(2),(3)

- B. (3)
- C. (1),(2)
- D. (1),(2),(4)
- E. (2)

26. Sebuah publikasi yang terdiri dari teks, gambar, maupun suara dan dipublikasikan dalam bentuk digital disebut

- A. e-banking
- B. e-commerce
- C. e-government
- D. e-book
- E. e-learning

27. Perhatikan gambar flowchart berikut !

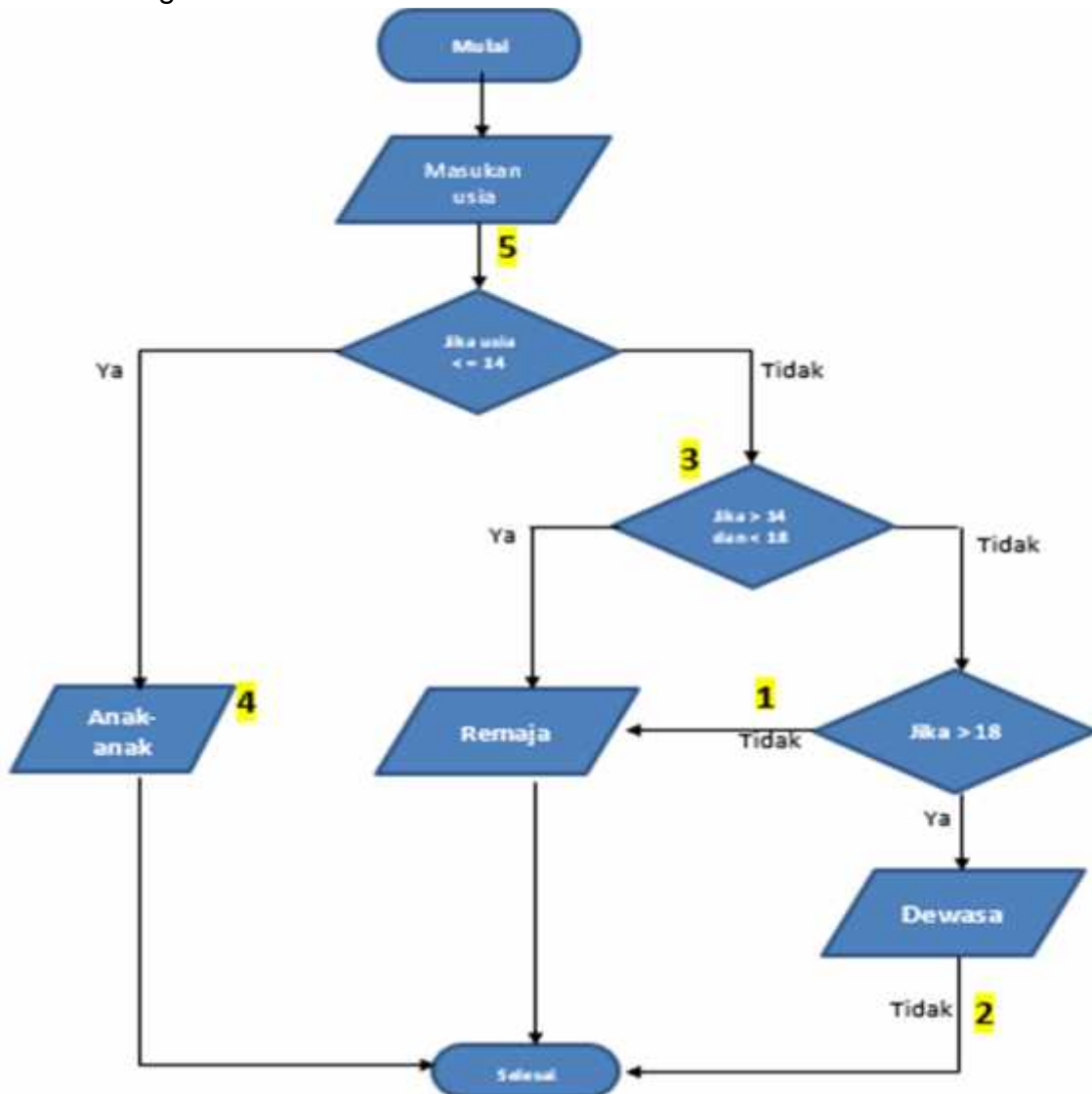

Garis atau bentuk pada flowchart yang tidak tepat ditunjukkan pada nomor?

- A. 1 dan 2
- B. 2 dan 3
- C. 3 dan 4
- D. 4 dan 5
- E. 5 dan 1

28. PT. AYO MAJU BERSAMA adalah perusahaan yang bergerak di bidang distribusi mesin-mesin grafika, pengemasan, pembuatan karton box, plastic injection moulding, dan die-casting. Didirikan pada tahun 1982, perusahaan kami telah melayani Indonesia selama lebih dari 30 tahun. Dengan cerita sukses pemasangan mesin lebih dari 30,000 unit. Selain membantu pengadaan mesin, kami juga memberikan layanan purna jual dan konsultasi untuk pengadaan mesin yang cocok untuk klien kami.

Bermodalkan pengalaman lebih dari 30 tahun di industri terkait, kami mengerti apa yang diinginkan klien kami. Terlebih di era saat ini dimana industri manufaktur dituntut untuk lebih efisien dalam proses produksi, kami berusaha keras untuk memberikan masukan dan menyediakan mesin yang cocok dan diperlukan oleh klien, baik mesin kecil maupun besar. Kami mengerti tidak semua klien memerlukan mesin yang sama, setiap klien mempunyai target dan tujuan yang berbeda. Oleh karena itu lini produk kami sangat luas mencakup sebagian besar keperluan klien kami, mulai dari mesin manual, semi-otomatis, maupun otomatis.

Paragraf di atas merupakan jenis paragraf

- A. Deskripsi
- B. Persuasi
- C. Argumentasi
- D. Eksposisi
- E. Narasi

29. Perhatikan data berikut !

Genre	Januari	Februari	Maret	April	Mei
Klasik	18,580.00	49,225.00	16,326.00	10,017.00	26,134.00
Misteri	78,970.00	82,262.00	48,640.00	49,985.00	73,428.00
Roman	24,236.00	131,390.00	79,022.00	71,009.00	81,474.00
Sci-Fi & Fantasi	16,730.00	19,730.00	12,109.00	11,355.00	17,686.00

Grafik yang tepat untuk melihat tren meningkat atau menurun dari Januari sampai dengan Mei adalah

- A. Garis

- B. Kolom
- C. Pie
- D. Area
- E. Scatter

30. Perhatikan slide presentasi berikut !



Unsur logical pada slide ditunjukkan pada nomor....

- A. 1-2
- B. 2-3
- C. 3-4
- D. 4-5
- E. 5-1

31. Manakah dari pernyataan berikut ini yang tepat terkait internet safety?

- A. Jangan memperbarui/update Browser agar tidak memberatkan kerja laptop.
- B. Mengunci smartphone agar tidak ada orang yang bisa melihat isinya, termasuk keluarga.
- C. Memblokir orang yang tidak kita sukai, menggunakan foto sebenarnya di media sosial.
- D. Setiap akun memiliki password yang berbeda.
- E. Semua hapus semua email yang ada di folder Spam tanpa terkecuali.

32. Perhatikan gambar berikut !

semua kata ini:

kata atau frasa yang sama persis seperti ini:

salah satu dari kata-kata ini:

tak satu pun dari kata-kata ini:

Kemudian persempit hasil Anda menurut...

bahasa:

Durasi:

Tanggal:

Kualitas:

situs atau domain:

Manakah isian/pilihan yang benar berikut ini, apabila ingin mencari video Simdig, atau Simulasi dan Komunikasi Digital berkualitas tinggi yang diunggah dalam 9 bulan terakhir dan lama pemutaran sekitar 15 menit, serta menjelaskan pengertian dan konsep, bukan materi atau tugas?

A.

No.	Isian / Pilihan
1	Simdig
2	Pengertian atau tugas
3	Konsep dan materi
4	15 Menit
5	9 bulan

B.

No.	Isian / Pilihan
1	Simulasi dan Komunikasi Digital
2	Konsep AND pengertian
3	Tugas OR materi
4	Semua durasi
5	Kapan saja

C.

No.	Isian / Pilihan
1	Simulasi dan Komunikasi Digital
2	Pengertian atau tugas
3	Konsep dan materi
4	Pendek
5	Kapan saja

D.

No.	Isian / Pilihan
1	Simulasi dan Komunikasi Digital
2	Konsep dan materi
3	Pengertian atau tugas
4	15 menit
5	Kapan saja

E.

No.	Isian / Pilihan
1	Simdig
2	Konsep AND materi
3	Pengertian OR tugas
4	Semua durasi
5	Kapan saja

33. Tik Tok merupakan platform sosial berbasis video yang didukung dengan musik. Salah satu yang menjadi daya tarik platform ini adalah banyak konten lucu hasil rekaman lipsync pengguna.

Berdasarkan penjelasan di atas, jenis metode transfer data pada platform ini adalah....

- A. Serial
- B. Buffering
- C. Sinkron
- D. Paralel
- E. Asinkron

34. Apakah maksud dari kata kunci pencarian berikut ini?
 allinurl: produk kreatif dan kewirausahaan smk
 "PKK" -materi -OR -modul filetype:ppt

- A. Mencari materi atau modul produk kreatif dan kewirausahaan dalam bentuk Power Point.
- B. Mencari selain materi atau modul PKK dalam bentuk ppt di website dengan URL produk kreatif dan kewirausahaan.
- C. Mencari modul dan materi produk kreatif dan kewirausahaan selain file ppt yang memiliki judul PKK.
- D. Mencari selain materi atau modul produk kreatif dan kewirausahaan dalam bentuk ppt, dengan URL PKK
- E. Mencari materi atau modul PKK selain dalam bentuk ppt dengan URL produk kreatif dan kewirausahaan

35. Perhatikan gambar dokumen pra-produksi berikut ini !

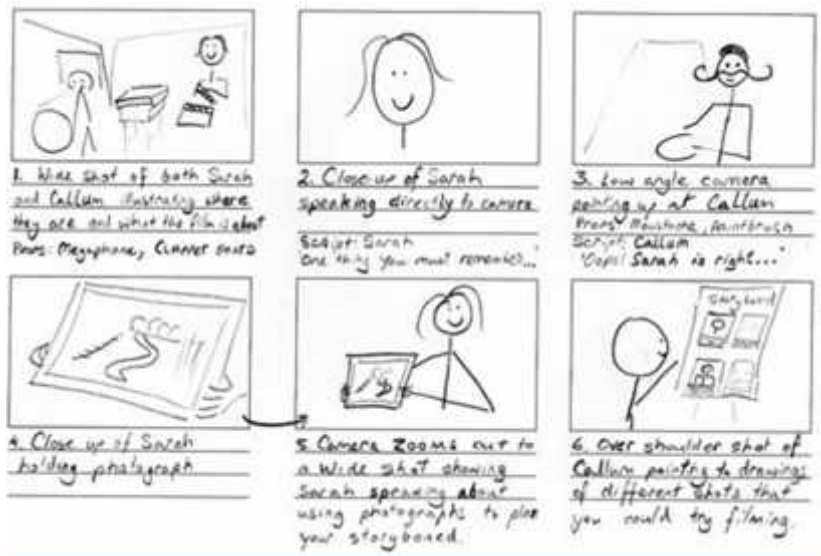

Gambar di atas merupakan contoh

- A. Storyboard
- B. Naskah
- C. Komik
- D. Sinopsis
- E. Cerpen

36. Gerakan kamera dari kanan ke kiri pada suatu poros disebut
- Tilt down
 - Tilt up
 - Pan right
 - Pan left
 - Swing left
37. Istilah pergerakan kamera yang dilakukan secara horizontal dari kiri-ke-kanan atau sebaliknya, disebut dengan ?
- Panning
 - Tilting
 - Track-in
 - Fade-out
 - Fade-in
38. Perhatikan pernyataan dibawah ini !
- Dapat dilakukan kapan saja dan dimana saja
 - Efisiensi Biaya
 - Tidak mewakili emosi pengguna
 - Meningkatkan partisipasi
 - Memerlukan perangkat khusus
- Yang termasuk dalam keunggulan dari komunikasi daring adalah...
- 1, 3, dan 5
 - 1, 2, dan 5
 - 1, 4, dan 5
 - 1, 2, dan 4
 - 1, 2, dan 3
39. Dibawah ini yang bukan merupakan komponen pendukung dari komunikasi dalam jaringan adalah ...
- Hardware
 - Software
 - Brainware
 - Malware
 - a , b dan c benar

40. Sebuah sekolah terdapat banyak data siswa dan data nilai siswa, maka dari itu untuk mengetahui nilai siswa yang lulus dan tidak lulus bisa menggunakan aplikasi pengolah angka dalam membuat nilai rata rata, perintah tersebut adalah ...
- A. MIN
 - B. MAX
 - C. SUM
 - D. AVERAGE
 - E. MEDIAN

URAIAN

41. Dalam berkomunikasi dimana penyampaian dan penerimaan pesan dilakukan dengan atau melalui jaringan internet dapat dibedakan menjadi 2 jenis, sebutkan dan jelaskan masing-masing dari jenis tersebut !
42. Dalam pembuatan laporan praktek, biasanya kita menggunakan program pengolah kata sebagai media editornya. Akan tetapi, sering kali perbedaan versi pada program pengolah kata akan membuat file tersebut berantakan jika dibuka. Maka bagaimana cara kalian agar bisa merubah file dokumen tersebut menjadi file ebook dengan format pdf ?
43. Jelaskan langkah-langkah yang bisa dilakukan untuk menebalkan huruf pada aplikasi pengolah kata (Ms. Word).....
44. Pilih tab Page Layout --> klik Orientation --> pilih Portrait atau Landscape
Langkah-langkah diatas digunakan untuk
45. Untuk membuat tulisan yang Kita buat agar terkesan rapi rata kanan kiri, maka perintah yang bisa diberikan adalah....